Waldbegang 07.10.2023

Im Wald…

1. <u>Kalamitätsholzsituation:</u>

a) **Windwurf: 2023 ohne nennenswertes Windwurfaufkommen (zum Glück!)**

b) Käferholzaufkommen 2023: = wechselhafte Witterung (Juni/Juli relativ heiß; davor und danach längere Regenphasen):

<u>Gesamtmenge an Käferholz: ca. 2200 Festmeter Fichte (in 2022 waren es ca. 1100 Fm WW und ca. 1200 Fm Käferholz)</u>

Es gibt seit dem 2. Quartal keine Frischholzpreise mehr (d.h. Frischholz wird z.Z. zum Käferholzpreis verkauft). Aktueller Preis liegt beim Fichten Stammholz im Leitsortiment (2b von 25- 29 cm Durchmesser in der Stammmitte) bei ca. 90 € pro Fm. (Anfang dieses Jahres lag er noch bei 115 € / Fm).

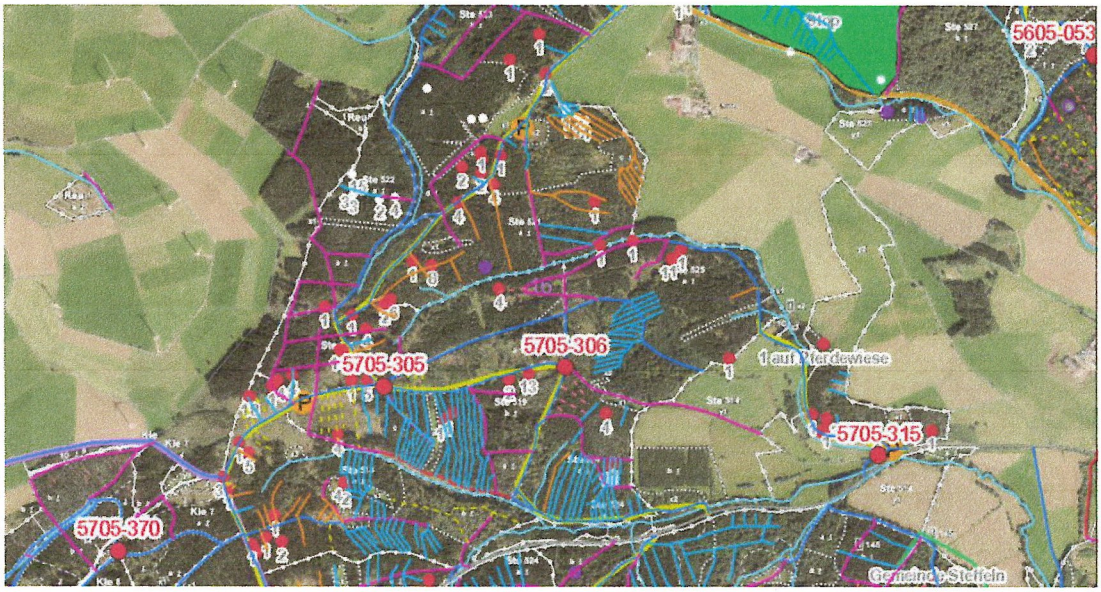

2. Waldklimaprämie Stilllegungsflächen:

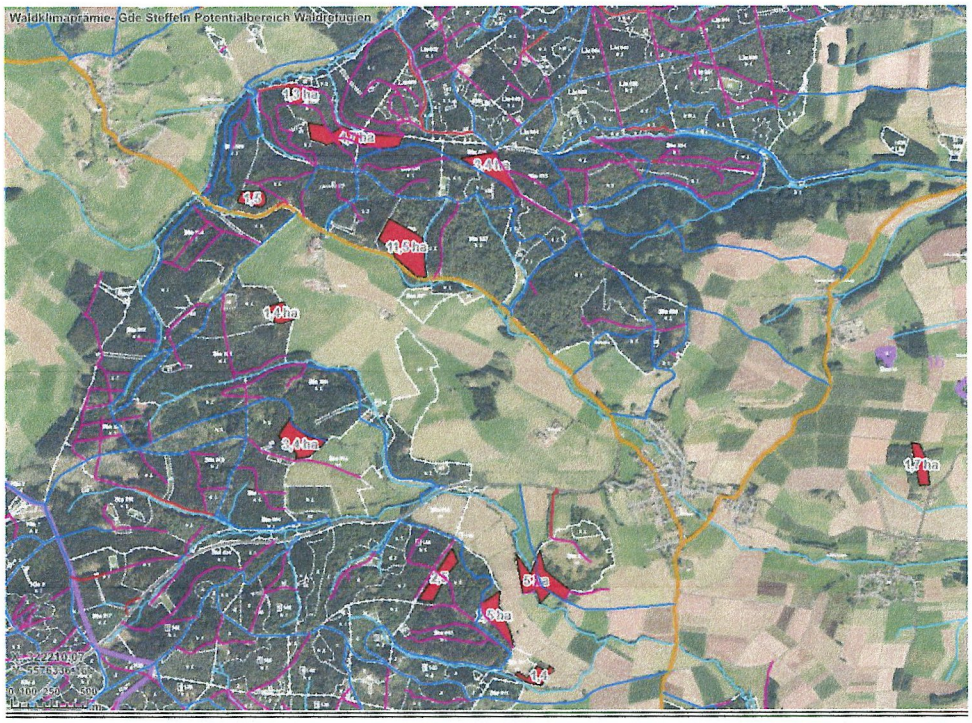

3. Vorausverjüngung im Gemeindewald Steffeln:

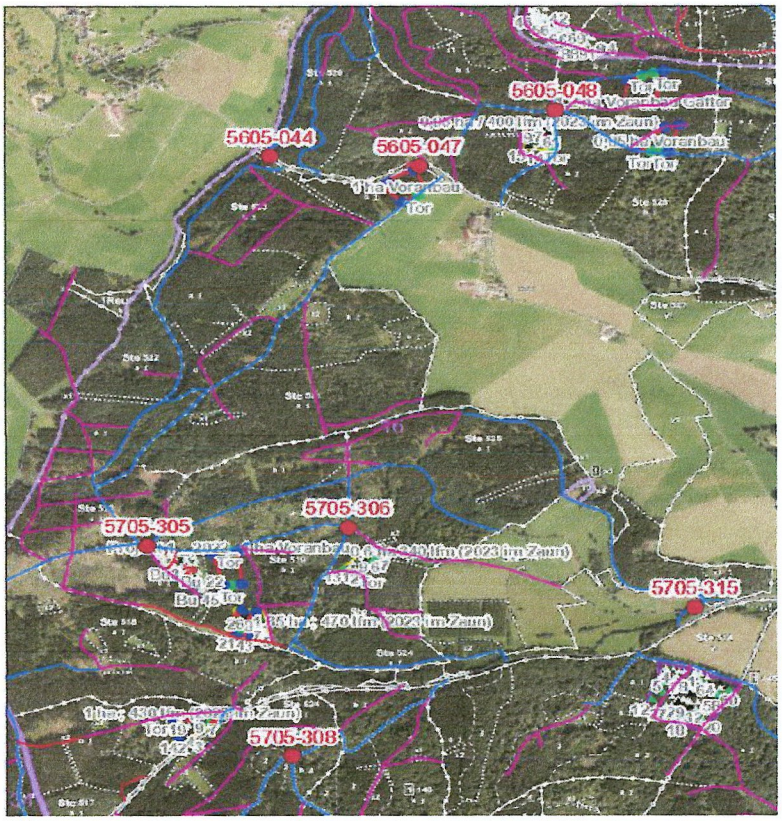

4. Ausblick aufs Jahr 2024:

- Waldkalkung ?
- Witterung?
- Käferentwicklung?
- Holzmarkt und Preise?

5. BAT Konzept (Im Zusammenhang mit der Waldklimaprämie/ potentielle Synergieeffekte):

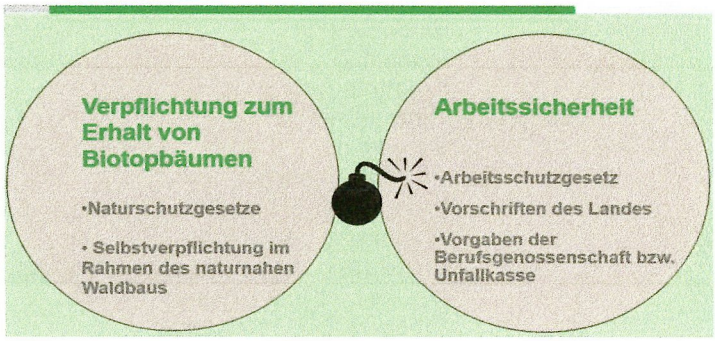

12 Förder-Kriterien müssen 10 bzw. 20 Jahre erfüllt werden:

1. Vorausverjüngung durch Natur- oder Kunstverjüngung
2. Naturverjüngung hat Vorrang
3. Bei Kunstverjüngung sind überwiegend standortheimische Baumarten zu verwenden
4. Sukzession bei Störungsflächen bis 0,3 ha
5. Einbringen von klimaresilienten Mischbaumarten
6. Verzicht auf Kahlschlag > 0,3 ha; bei Kalamitätsnutzungen verbleiben 10% der Holzmasse auf der Fläche

7. Anreicherung von Totholz

8. Auswahl und Kennzeichnung von mindestens 5 Habitatbäumen /- anwärter je Hektar, die nicht genutzt werden

9. Rückegassenabstand bei Neuanlage von mind. 30m bzw. 40m (empfindliche Böden)

10. Verzicht auf Dünger und Pflanzenschutzmittel; Polterspritzung ist zulässig

11. Wasserrückhalt im Wald

12. Natürliche Waldentwicklung auf 5% der Waldfläche (Bindung 20 Jahre) = 35,4 ha

Im Gemeindehaus…

1. **BH Aushang im Amtsblättchen**
2. **Grobe Besprechung des aktuellen Jahres und der Holzmarktsituation**
3. **Forstwirtschaftsplan 2024:**

		Menge fm	Geschäftssegment Ertrag €	Aufwand €	Ergebnis €
Holz					
	Produktion	3.760	0	121.973	
	Verkauf	3.391	261.700	0	
	Ergebnis Holz		**261.700**	**121.973**	**139.727**
Sonstiger Forstbetrieb					
	Sachgüter				
	Waldbegründung			16.660	-16.660
	Waldpflege			8.100	-8.100
	Waldschutz gegen Wild			57.700	-57.700
	Verkehrssicherung und Umweltvorsorge			3.620	-3.620
	Naturschutz und Landschaftspflege				
	Erholung und Walderleben				
	Umweltbildung				
	Jagd				
	Wege			15.960	-15.960
	Leistungen für Dritte				
	Übrige behördliche Aufgaben				
	Übrige Interne Leistungen				
	Übriger Forstbetrieb		77.126	17.900	59.226
	Waldkalkung		202.904	225.449	-22.545
	Sonstige Investitionen				
	Projekte				
	wechselweiser Einsatz				
	Ergebnis Sonstiger Forstbetrieb		**280.030**	**345.389**	**-65.359**
Ergebnis Forstbetrieb variabel			**541.730**	**467.362**	**74.368**
Beträge der Kommune					
	Beträge der Kommune		15.960	48.350	-32.390
	Abschreibungen				
	Ergebnis Beträge der Kommune		**15.960**	**48.350**	**-32.390**
Betriebsergebnis nach LWaldG			**557.690**	**515.712**	**41.978**