Sitzungsunterlagen

öffenliche Sitzung des Umwelt-, Bau- und Planungsausschusses

09.09.2020

SITZUNGSVORLAGE

Fachbereich:	Bauen und Umwelt	**Datum:**	20.08.2020
Aktenzeichen:		**Vorlage Nr.**	**2-2477/20/35-364**

Beratungsfolge	Termin	Status	Behandlung
Umwelt-, Bau- und Planungsausschuss	09.09.2020	öffentlich	Vorberatung

Kreisverkehrsplatz - Kostenteilungsplan

Sachverhalt:

In der letzten Sitzung des OG-Rates wurde bereits die Kostenaufteilung kurz angesprochen. Diese soll in der heutigen Sitzung nochmals erläutert werden.

Beschlussvorschlag:

wird in der Sitzung formuliert.

SITZUNGSVORLAGE

Fachbereich:	Bauen und Umwelt	**Datum:**	29.07.2020
Aktenzeichen:		**Vorlage Nr.**	**2-2436/20/35-356**

Beratungsfolge	**Termin**	**Status**	**Behandlung**
Umwelt-, Bau- und Planungsausschuss	09.09.2020	nicht öffentlich	Entscheidung

Grundstücksangelegenheit; Parkplätze ehem. Kindergartengrundstsück

Sachverhalt:

Zur Planung eines Parkplatzes in der „Kurallee“ (ehem. Kindergartengrundstück), sowie eines Wohnmobilstellplatzes im Bereich der Festwiese / Kirmesplatz, liegen verschiedene Ideenansätze aus der Gemeinde, der Verwaltung und des Planungsbüros Hömme, Pölich (Kyll-Renaturierung) vor, die zusammengeführt und konkretisiert werden sollen (siehe Anlagen).

Hierzu hat der Ortsbürgermeister bei mehreren Planungsbüros Honoraranfragen gestellt, die möglichst bis zum Sitzungstermin am 09.09.2020 vorliegen sollen.

Im Haushalt sind insgesamt 25.000 € für die Parkplatz- und Wohnmobilstellplatzplanung veranschlagt.
In der Ausschusssitzung soll auf Basis der Honorarangebote eine Auftragsempfehlung diskutiert und beraten werden.

Beschlussvorschlag:

Der Ausschuss ermächtigt den Ortsbürgermeister den Planungsauftrag dem wirtschaftlichsten Anbieter zu erteilen.

Anlage(n):
20180418 Stadkyll Gestaltung-Plan 1-250
20180604 Stadkyll Gestaltung-Plan 1-250+ Festzelt
Parkplätze HAP mit Bus

UMGESTALTUNG VON FREIFLÄCHEN

ENTLANG DER KYLL IN STADTKYLL

AUFTRAGGEBER

VERBANDSGEMEINDE OBERE KYLL

PLAN GESTALTUNG WOHNMOBILSTELLPLATZ

PLAN-NR. 1	DATUM 04.2018
M.: 1: 250	GEÄN.
BEARB. SO/BA	PN 201657

Quellen: Planunterlage IB Hömme, Pölich mit ALK und örtlicher Vermessung
Stand: 26.01.2017

BÜRO FÜR LANDESPFLEGE
EGBERT SONNTAG, DIPL. ING
LANDSCHAFTSARCHITEKT BDLA
MOSELSTRASSE 14
54340 RIOL
TELEFON 06502 / 99031
TELEFAX 06502 / 99032
EMAIL: info@sonntag-bfl.de

ISO expand A1 (841.00 x 594.00 mm)

Datei: 20180418 Stadtkyll Gestaltung.dwg Plot: D:_Projekte\Projekte 2016\2016-07 Stadtkyll Kyllrenaturierung\BFL Druck: 19.04.2018 16:12:14

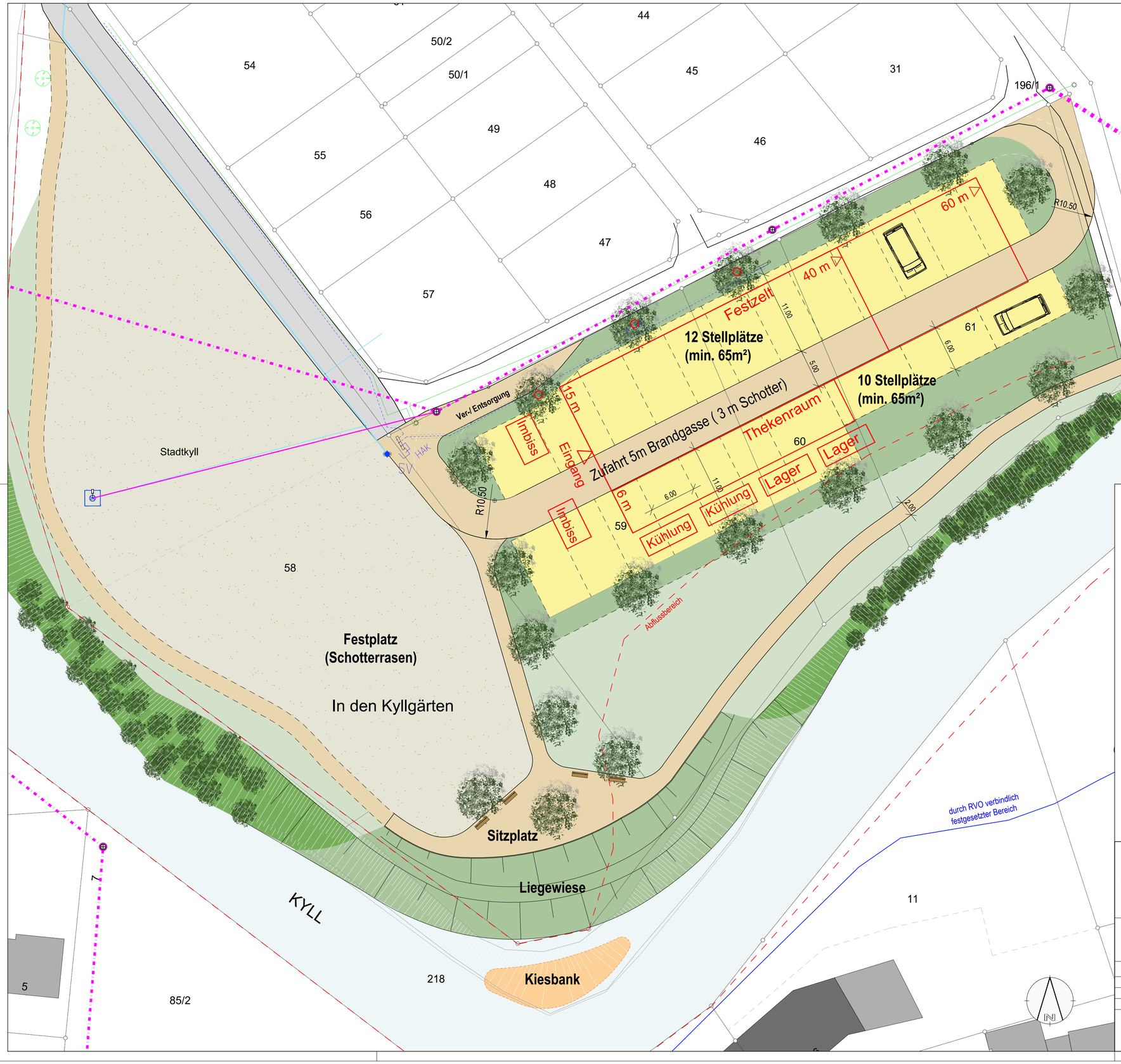

UMGESTALTUNG VON FREIFLÄCHEN

ENTLANG DER KYLL IN STADTKYLL

AUFTRAGGEBER

VERBANDSGEMEINDE OBERE KYLL

PLAN GESTALTUNG WOHNMOBILSTELLPLATZ incl. Eintragung Festzelt

PLAN-NR. 1	DATUM 04.2018
M.: 1: 250	GEÄN. 04.06.2018
BEARB. SO/BA	PN 201657

Quellen: Planunterlage IB Hömme, Pölich mit ALK und örtlicher Vermessung
Stand: 26.01.2017

BÜRO FÜR LANDESPFLEGE
EGBERT SONNTAG, DIPL. ING
LANDSCHAFTSARCHITEKT BDLA
MOSELSTRASSE 14
54340 RIOL
TELEFON 06502 / 99031
TELEFAX 06502 / 99032
EMAIL: info@sonntag-bfl.de

ISO expand A1 (841.00 x 594.00 mm)

Datei: 20180604 Stadtkyll Gestaltung.dwg Plot: D:_Projekte\Projektlager 2016\2016-07 Stadtkyll Kyllrenaturierung\BFL Druck: 04.06.2018 16:19:55

TOP 3

M.:1 : 500 - 05.08.2020